

edPION – Emilia Wójcik

Nowe Dobra 6a, 86-200 Chełmno
tel. 721-894-680, 502-155-261
NIP 8751495957 Regon 384271260

MAPA DO CELÓW PROJEKTOWYCH
SKALA 1:500

Układ odniesienia: PL-ETRF89, układ wsp. płaskich: PL-2000 strefa 6 (18'), układ wys.: PL-EVRF2007-NH

Obręb: Kolno [0008] dz. 70/7, 69/2
ID: GKN.D.6640.1260.2024

Województwo: kujawsko – pomorskie
Powiat: chełmiński [0404]
Jednostka ewidencyjna: Chełmno – Gmina [040402_2]
Obręb: Kolno [0008]

Nie wyklucza się istnienia w terenie innych niewykazanych na niniejszej mapie urządzeń podziemnych, które nie były zgłoszone do inwentaryzacji geodezyjnej lub o których brak jest informacji w instytucjach branżowych. Granice zostały przyjęte zgodnie ze stanem bazy EGB.
W zakresie opracowania nie sprawdzono obciążań ujemnych w kszegach wiezistych. Mapa zasadnicza zaktualizowana w zaznaczonym zakresie, stan na dzień 21.11.2024 r.
LEGENDA: ————— zakres opracowania

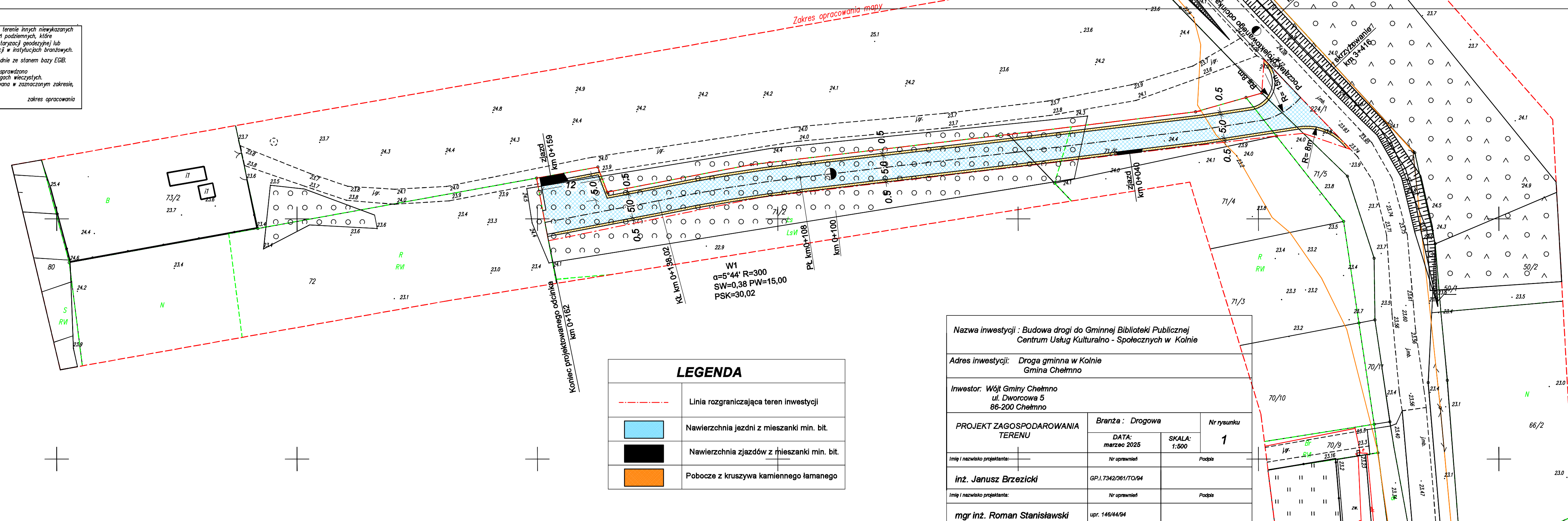

LEGENDA	
-----	Linia rozgraniczająca teren inwestycji
■	Nawierzchnia jezdni z mieszanki min. bit.
■	Nawierzchnia zjazdów z mieszanki min. bit.
■	Pobocze z kruszywa kamiennego łamanego

Nazwa inwestycji : Budowa drogi do Gminnej Biblioteki Publicznej Centrum Usług Kulturalno - Społecznych w Kolnie		
Adres inwestycji: Droga gminna w Kolnie Gmina Chełmno		
Inwestor: Wójt Gminy Chełmno ul. Dworcowa 5 86-200 Chełmno		
PROJEKT ZAGOSPODAROWANIA TERENU	Branża : Drogową	Nr rysunku
	DATA: marzec 2025	SKALA: 1:500
Imię i nazwisko projektanta:	Nr uprawnień	Podpis
inż. Janusz Brzezicki	GP.1.7342/361/TO/94	
Imię i nazwisko projektanta:	Nr uprawnień	Podpis
mgr inż. Roman Stanisławski	upr. 146/44/94	

Poświadczam, że niniejszy dokument został opracowany w wyniku prac geodezyjnych i kartograficznych, których rezultaty zawiera operat techniczny pozytywnie zweryfikowany. Jednocześnie informuję, że jestem świadomy odpowiedzialności karnej za złożenie fałszywego oświadczenia.

Identyfikator zgłoszenia prac geodezyjnych	GKN.D.6640.1260.2024
Organ służby geodezyjnej, który otrzymał zgłoszenie	Starosta Chełmiński Pulchny Osadek Dokumentacji geodezyjnej i kartograficznej ul. Dworcowa 1, 86-200 Chełmno
Wykonawca prac geodezyjnych	edPION – Emilia Wójcik Nowe Dobra 6a, 86-200 Chełmno NIP: 8751495957, REGON: 384271260
Nr oraz data sporządzenia dokumentu zawierającego wynik pozytywnej weryfikacji	GKN.D.6640.1260.2024_9115 z dn. 03.12.2024 r.
Imię i nazwisko oraz nr uprawnień zawodowych kierownika prac	mgr inż. Wiesław Wójcik nr uprawnień: 16483